



ประกาศองค์การบริหารส่วนตำบลบ้านค้อ
เรื่อง การกำหนดโครงสร้างการแบ่งส่วนราชการ วิธีการบริหารและการปฏิบัติงานของพนักงานส่วนตำบล
และกิจการอันเกี่ยวกับการบริหารงานบุคคลในองค์การบริหารส่วนตำบล

ประกาศคณะกรรมการพนักงานส่วนตำบลจังหวัดอุดรธานี เรื่อง หลักเกณฑ์และเงื่อนไขเกี่ยวกับโครงสร้างการแบ่งส่วนราชการวิธีการบริหาร และการปฏิบัติงานของพนักงานส่วนตำบล และกิจการอันเกี่ยวกับการบริหารงานบุคคลในองค์การบริหารส่วนตำบล (ฉบับที่ ๒) พ.ศ. ๒๕๖๓ ลงวันที่ ๑๙ ธันวาคม ๒๕๖๓ โดยกำหนดให้องค์การบริหารส่วนตำบลประกาศโครงสร้างการแบ่งส่วนราชการ เพื่อให้สอดคล้องกับประกาศดังกล่าว

เพื่อให้การบริหารงานบุคคลขององค์การบริหารส่วนตำบล เป็นไปด้วยความเรียบร้อย และองค์การบริหารส่วนตำบลบ้านค้อ จึงอาศัยอำนาจตามความมาตรา ๑๕ และ ๒๕ วรรคท้าย แห่งพระราชบัญญัติระเบียบบริหารงานบุคคลส่วนท้องถิ่น พ.ศ. ๒๕๔๒ และมติคณะกรรมการพนักงานส่วนตำบล จังหวัดอุดรธานี ในการประชุมครั้งที่ ๔/๒๕๖๔ เมื่อวันที่ ๒๐ พฤษภาคม ๒๕๖๔ จึงประกาศโครงสร้างการแบ่งส่วนราชการ ขององค์การบริหารส่วนตำบลบ้านค้อ ดังนี้

๑. ประกาศฉบับนี้เรียกว่า ประกาศองค์การบริหารส่วนตำบลบ้านค้อ เรื่อง การกำหนดโครงสร้างการแบ่งส่วนราชการ วิธีการบริหารและการปฏิบัติงานของพนักงานส่วนตำบลและกิจการอันเกี่ยวกับการบริหารงานบุคคลในองค์การบริหารส่วนตำบล

๒. ประกาศฉบับนี้มีผลบังคับใช้ตั้งแต่วันถัดจากวันที่ย้องการบริหารส่วนตำบลบ้านค้อประกาศใช้เป็นต้นไป

๓. องค์การบริหารส่วนตำบลบ้านค้อ มีส่วนราชการดังนี้

- ๓.๑ สำนักปลัด
- ๓.๒ กองคลัง
- ๓.๓ กองช่าง
- ๓.๔ กองการศึกษา ศาสนาและวัฒนธรรม
- ๓.๕ กองสวัสดิการสังคม
- ๓.๖ หน่วยตรวจสอบภายใน

๔. ให้ส่วนราชการ ข้อ ๓.๑ - ๓.๕ มีฐานะเทียบเท่ากองหรือสำนัก และส่วนราชการ ข้อ ๓.๖ มีฐานะต่ำกว่ากองหรือเทียบเท่ากอง ขึ้นตรงต่อปลัดองค์การบริหารส่วนตำบลบ้านค้อ

ประกาศ ณ วันที่ ๒๕ เดือน กุมภาพันธ์ พ.ศ. ๒๕๖๔

(นายหนูเที่ยง หงษ์ทอง)
นายกองค์การบริหารส่วนตำบลบ้านค้อ



ประกาศองค์การบริหารส่วนตำบลบ้านค้อ
เรื่อง การกำหนดกอง สำนักหรือส่วนราชการที่เรียกชื่ออย่างอื่นขององค์การบริหารส่วนตำบล

ประกาศคณะกรรมการพนักงานส่วนตำบลจังหวัดอุดรธานี เรื่อง หลักเกณฑ์และเงื่อนไขเกี่ยวกับการกำหนดกอง สำนักหรือส่วนราชการที่เรียกชื่ออย่างอื่นขององค์การบริหารส่วนตำบล พ.ศ. ๒๕๖๓ โดยกำหนดให้องค์การบริหารส่วนตำบล กำหนด กอง หรือส่วนราชการ ที่จำเป็น ให้สอดคล้องกับประกาศหลักเกณฑ์ดังกล่าว

เพื่อให้การบริหารงานบุคคลขององค์การบริหารส่วนตำบล เป็นไปด้วยความเรียบร้อย และองค์การบริหารส่วนตำบลบ้านค้อ จึงอาศัยอำนาจตามความนัยมาตรา ๑๕ และ ๒๕ วรรคท้าย แห่งพระราชบัญญัติระเบียบบริหารงานบุคคลส่วนท้องถิ่น พ.ศ. ๒๕๔๒ และมติคณะกรรมการพนักงานส่วนตำบล จังหวัดอุดรธานี ในการประชุมครั้งที่ ๔/๒๕๖๔ เมื่อวันที่ ๒๐ พฤษภาคม ๒๕๖๔ จึงจึงประกาศกำหนดกอง หรือส่วนราชการที่เรียกชื่ออย่างอื่นขององค์การบริหารส่วนตำบล ขององค์การบริหารส่วนตำบลบ้านค้อ ดังนี้

๑. ประกาศฉบับนี้เรียกว่า ประกาศองค์การบริหารส่วนตำบลบ้านค้อ เรื่อง การกำหนดกอง สำนักหรือส่วนราชการที่เรียกชื่ออย่างอื่นขององค์การบริหารส่วนตำบล
๒. ประกาศฉบับนี้มีผลบังคับใช้นับตั้งแต่วันถัดจากวันท้อง้องการบริหารส่วนตำบลบ้านค้อ ประกาศใช้เป็นต้นไป
๓. ให้้องการบริหารส่วนตำบลบ้านค้อ มีกอง สำนักและส่วนราชการที่เรียกชื่ออย่างอื่น ดังนี้

๓.๑ สำนักปลัดองค์การบริหารส่วนตำบล

มีหน้าที่ความรับผิดชอบเกี่ยวกับงานราชการทั่วไปขององค์การบริหารส่วนตำบล งานเลขานุการของนายก้องการบริหารส่วนตำบล รองนายก้องการบริหารส่วนตำบลและเลขานุการนายก้องการบริหารส่วนตำบล งานกิจการสภา้องการบริหารส่วนตำบล งานบริหารงานบุคคลของพนักงานส่วนตำบล ลูกจ้างประจำ และพนักงานจ้าง งานสวัสดิการสังคม งานสังคมสงเคราะห์ งานพัฒนาคุณภาพชีวิต เด็ก สตรี ผู้สูงอายุ และผู้ด้อยโอกาส งานกิจการขนส่ง งานส่งเสริมการท่องเที่ยว งานส่งเสริมการเกษตร งานการพาณิชย์ งานส่งเสริมและพัฒนาอาชีพ งานป้องกันและบรรเทาสาธารณภัย งานเทศกิจ งานรักษาความสงบเรียบร้อย งานจราจร งานวิเทศสัมพันธ์ งานประชาสัมพันธ์ งานส่งเสริมและพัฒนาเทคโนโลยีสารสนเทศ งานนิติการงานคุ้มครองดูแลและรักษาทรัพยากรธรรมชาติและสิ่งแวดล้อม และราชการที่มีได้กำหนดให้เป็นหน้าที่ของกอง สำนัก หรือส่วนราชการใดใน้องการบริหารส่วนตำบลเป็นการเฉพาะ รวมทั้งกำกับและเร่งรัดการปฏิบัติราชการของ้องการบริหารส่วนตำบลให้เป็นไปตามนโยบาย แนวทาง และแผนการปฏิบัติราชการของ้องการบริหารส่วนตำบล งานบริการข้อมูล สถิติ ช่วยเหลือให้คำแนะนำทางวิชาการ งานอื่นๆ ที่เกี่ยวข้องและที่ได้รับมอบหมาย แบ่งส่วนราชการภายในออกเป็น ๗ งาน คือ

๑. งานบริหารทั่วไป
๒. งานนโยบายและแผน
๓. งานกฎหมายและคดี
๔. งานป้องกันและบรรเทาสาธารณภัย
๕. งานกิจการสภา อบต.
๖. งานส่งเสริมการเกษตร
๗. งานส่งเสริมสุขภาพและสาธารณสุข

๓.๒ กองคลัง

มีหน้าที่รับผิดชอบเกี่ยวกับงานการเงิน การรับเงิน การจัดเก็บภาษี ค่าธรรมเนียม และการพัฒนารายได้ งานสรุปผล สถิติการจัดเก็บภาษี ค่าธรรมเนียม งานนำส่งเงิน การเก็บรักษาเงินและเอกสารทางการเงิน งานการตรวจสอบใบสำคัญ ฎีกาทุกประเภท งานการจัดทำบัญชี งานตรวจสอบบัญชีทุกประเภท งานเกี่ยวกับเงินเดือน ค่าจ้าง ค่าตอบแทน เงินบำเหน็จ บำนาญ และเงินอื่นๆ งานจัดทำหรือช่วยจัดทำงบประมาณ และเงินนอกงบประมาณ งานเกี่ยวกับสถานะการเงินการคลัง งานการจัดสรรเงินต่างๆ งานทะเบียนคุมเงินรายได้ และรายจ่ายต่างๆ งานควบคุมการเบิกจ่ายเงิน งานทำงบดุลลงประจำเดือนและประจำปี งานเกี่ยวกับการจัดซื้อ จัดจ้าง จัดหา งานทะเบียนคุม งานการจำหน่าย พัสดุ ครุภัณฑ์ และทรัพย์สินต่างๆ งานเกี่ยวกับเงินประกันสัญญาทุกประเภท งานบริการข้อมูล สถิติ ช่วยเหลือให้คำแนะนำทางวิชาการด้านการเงินการคลัง การบัญชี การพัสดุ และทรัพย์สิน รวมถึงงานอื่นๆ ที่เกี่ยวข้องหรือที่ได้รับมอบหมาย แบ่งส่วนราชการภายในออกเป็น ๔ งาน คือ ดังนี้

๑. งานการเงิน
๒. งานบัญชี
๓. งานพัฒนาและจัดเก็บรายได้
๔. งานทะเบียนทรัพย์สินและพัสดุ

๓.๓ กองช่าง

มีหน้าที่ความรับผิดชอบเกี่ยวกับ งานสำรวจ งานออกแบบและเขียนแบบ งานประมาณ ราคา งานจัดทำราคากลาง งานจัดทำข้อมูลทางด้านวิศวกรรมต่างๆ งานจัดเก็บและทดสอบคุณภาพวัสดุ งานจัดทำทะเบียนประวัติโครงสร้างพื้นฐาน อาคาร สะพาน คลอง แหล่งน้ำ งานติดตั้งซ่อมบำรุงไฟส่องสว่างและไฟสัญญาณจราจร งานปรับปรุงภูมิทัศน์ งานผังเมืองตามพระราชบัญญัติการผังเมือง งานการควบคุมอาคารตามระเบียบกฎหมาย งานตรวจสอบการก่อสร้าง งานจัดทำแผนปฏิบัติงานการก่อสร้าง และซ่อมบำรุงประจำปี งานควบคุมงานก่อสร้างและซ่อมบำรุง งานจัดทำประวัติ ติดตาม ควบคุมการปฏิบัติงานเครื่องจักรกล งานจัดทำทะเบียนประวัติการใช้เครื่องจักรกลและยานพาหนะ งานแผนการบำรุงรักษาเครื่องจักรกลและยานพาหนะ งานเกี่ยวกับการประปา งานเกี่ยวกับการช่างสุขาภิบาล งานช่วยเหลือสนับสนุนเครื่องจักรกล งานช่วยเหลือสนับสนุนการป้องกันและบรรเทาสาธารณภัย งานช่วยเหลือสนับสนุนด้านทรัพยากรธรรมชาติและสิ่งแวดล้อม งานจัดทำทะเบียนควบคุมการจัดซื้อเก็บรักษาการเบิกจ่ายวัสดุ อุปกรณ์ อะไหล่ น้ำมันเชื้อเพลิง งานบริการข้อมูลสถิติ ช่วยเหลือให้คำแนะนำทางวิชาการด้านวิศวกรรมต่างๆ งานอื่นๆ ที่เกี่ยวข้องและที่ได้รับมอบหมาย แบ่งส่วนราชการภายในออกเป็น ๔ งาน คือ

๑. งานก่อสร้าง
๒. งานออกแบบและควบคุมอาคาร
๓. งานประสานสาธารณสุขโรค
๔. งานผังเมือง

๓.๔ กองการศึกษา ศาสนาและวัฒนธรรม

มีหน้าที่รับผิดชอบเกี่ยวกับ งานบริหารการศึกษา งานพัฒนาการศึกษา ทั้งการศึกษาในระบบการศึกษา การศึกษานอกระบบการศึกษา และการศึกษาตามอัธยาศัย เช่น การจัดการศึกษา ปฐมวัย อนุบาลศึกษา ปฐมศึกษา มัธยมศึกษา และอาชีวศึกษา งานบริหารวิชาการด้านการศึกษา งานโรงเรียน งานกิจการนักเรียน งานการศึกษาปฐมวัย งานขยายโอกาสทางการศึกษา งานฝึกและส่งเสริมอาชีพ งานห้องสมุด งานพิพิธภัณฑ์ งานเครือข่ายทางการศึกษา งานศึกษานิเทศ งานส่งเสริมคุณภาพและมาตรฐานหลักสูตร งานพัฒนาสื่อเทคโนโลยีและนวัตกรรมทางการศึกษา งานการศาสนา งานบำรุงศิลปะ จารีตประเพณี ภูมิปัญญาท้องถิ่น และวัฒนธรรมอันดีของท้องถิ่น งานการกีฬาและสวัสดิภาพและกองทุนเพื่อการศึกษา งานบริหารงานบุคคลของพนักงานครู บุคลากรทางการศึกษา ลูกจ้าง และพนักงานจ้าง สังกัดสถานศึกษาและศูนย์พัฒนาเด็กเล็ก กรณียังไม่จัดตั้งกองการเจ้าหน้าที่ งานบริการข้อมูล สถิติ ช่วยเหลือให้คำแนะนำทางวิชาการ รวมถึงงานอื่นๆ ที่เกี่ยวข้องหรือที่ได้รับมอบหมาย แบ่งส่วนราชการภายในออกเป็น ๔ งาน ดังนี้ ดังนี้

๑. งานบริหารการศึกษา
๒. งานส่งเสริมการศึกษา ศาสนา และวัฒนธรรม
๓. งานส่งเสริมกิจการโรงเรียน
๔. งานกีฬาและนันทนาการ

๓.๕ กองสวัสดิการสังคม

มีหน้าที่รับผิดชอบเกี่ยวกับ งานสวัสดิการสังคม การพัฒนาชุมชน การจัดระเบียบชุมชน งานสังคมสงเคราะห์ การส่งเสริมสวัสดิการเด็กและชุมชน การจัดให้มีและสนับสนุนกิจกรรมศูนย์เยาวชน พื้ที่กำ สหิทธิเด็กและสตรี ส่งเสริมอาชีพและข้อมูลแรงงาน พัฒนาสตรีและเยาวชน สนับสนุนกิจกรรมของเด็กและคนชรา การส่งเสริมงานประเพณีท้องถิ่นและงานให้คำปรึกษาแนะนำหรือตรวจสอบเกี่ยวกับงานสวัสดิการสังคมและ ช่วยเหลือให้คำแนะนำทางวิชาการ รวมถึงงานอื่นๆ ที่เกี่ยวข้องหรือที่ได้รับมอบหมาย แบ่งส่วนราชการภายใน ออกเป็น ๓ งาน ดังนี้ ดังนี้

๑. งานสวัสดิการและพัฒนาชุมชน
๒. งานสังคมสงเคราะห์
๓. งานส่งเสริมอาชีพและพัฒนาสตรี

๓.๖. หน่วยตรวจสอบภายใน

มีหน้าที่รับผิดชอบเกี่ยวกับ งานจัดทำแผนการตรวจสอบภายในประจำปี งานการ ตรวจสอบความถูกต้องและเชื่อถือได้ของเอกสารการเงิน การบัญชี เอกสารการรับการเงินทุกประเภท ตรวจสอบการเก็บรักษาหลักฐานการเงิน การบัญชี งานตรวจสอบการสรรหาพัสดุและทรัพย์สิน การเก็บรักษาพัสดุ และทรัพย์สิน งานตรวจสอบการทำประโยชน์จากทรัพย์สินขององค์การบริหารส่วนตำบล งานตรวจสอบติดตาม และการประเมินผลการดำเนินงานตามแผนงาน โครงการให้เป็นไปตามนโยบาย วัตถุประสงค์ และเป้าหมายที่ กำหนดอย่างมีประสิทธิภาพ ประสิทธิผลและประหยัด งานวิเคราะห์และประเมินความมีประสิทธิภาพ ประหยัด คุ่มค่า ในการใช้ทรัพยากรของส่วนราชการต่างๆ งานประเมินการควบคุมภายในของหน่วยรับตรวจ งานรายงานผล การตรวจสอบภายใน งานบริการข้อมูล สถิติ ช่วยเหลือให้คำแนะนำแนวทางแก้ไข ปรับปรุงการปฏิบัติงานแก่ หน่วยรับตรวจและผู้เกี่ยวข้อง รวมถึงงานอื่นๆ ที่เกี่ยวข้องหรือที่ได้รับมอบหมาย

ประกาศ ณ วันที่ ๒๕ เดือน กุมภาพันธ์ พ.ศ. ๒๕๖๔



(นายหนูเที่ยง หงษ์ทอง)

นายกองค์การบริหารส่วนตำบลบ้านค้อ



ประกาศองค์การบริหารส่วนตำบลบ้านค้อ
เรื่องประกาศปรับปรุงแผนอัตรากำลัง ๓ ปี ประจำปีงบประมาณ พ.ศ.๒๕๖๔-๒๕๖๖
(ปรับปรุงครั้งที่ ๒ ประจำเดือน กุมภาพันธ์ ๒๕๖๔)

.....
ด้วยองค์การบริหารส่วนตำบลบ้านค้อ ได้ทำการแก้ไขปรับปรุงแผนอัตรากำลัง ๓ ปี ประจำปีงบประมาณ พ.ศ.๒๕๖๔-๒๕๖๖(ปรับปรุงครั้งที่ ๒ ประจำเดือน กุมภาพันธ์ ๒๕๖๔) เพื่อเป็นกรอบในการกำหนดตำแหน่งให้สอดคล้องเหมาะสมกับปริมาณ และภารกิจขององค์การบริหารส่วนตำบลบ้านค้อ ประกอบมติในการประชุมครั้งที่ ๔/๒๕๖๔ เมื่อวันที่ ๒๐ พฤษภาคม ๒๕๖๔ เรื่องการกำหนดโครงสร้างการแบ่งส่วนราชการ องค์การบริหารส่วนตำบล นั้น

อาศัยอำนาจตามความนัยมาตรา ๑๕ และ ๒๕ วรรคท้าย แห่งพระราชบัญญัติระเบียบบริหารงานบุคคลส่วนท้องถิ่น พ.ศ. ๒๕๔๒ และมติคณะกรรมการพนักงานส่วนตำบลจังหวัดอุดรธานี ในการประชุมครั้งที่ ๔/๒๕๖๔ เมื่อวันที่ ๒๐ พฤษภาคม ๒๕๖๔ และประกาศโครงสร้างการแบ่งส่วนราชการ ขององค์การบริหารส่วนตำบลบ้านค้อ จึงขอประกาศใช้แผนอัตรากำลัง ๓ ปี ประจำปีงบประมาณ พ.ศ.๒๕๖๔-๒๕๖๕ (ปรับปรุงครั้งที่ ๒ ประจำเดือน กุมภาพันธ์ ๒๕๖๔)

ทั้งนี้ ตั้งแต่วันที่ ๒๐ เดือนพฤษภาคม พ.ศ. ๒๕๖๔

ประกาศ ณ วันที่ ๑ เดือน กรกฎาคม พ.ศ. ๒๕๖๔

(นายหนูเที่ยง หงษ์ทอง)
นายกองค์การบริหารส่วนตำบลบ้านค้อ

๘. โครงสร้างการกำหนดส่วนราชการ

(แนบท้ายประกาศองค์การบริหารส่วนตำบลบ้านค้อ ลงวันที่ ๒๕ เดือนกุมภาพันธ์ พ.ศ.๒๕๖๔)

๘.๑ โครงสร้าง

จากการที่องค์การบริหารส่วนตำบลบ้านค้อ ได้กำหนดภารกิจหลักและภารกิจรองที่จะดำเนินการดังกล่าวโดยองค์การบริหารส่วนตำบล กำหนดตำแหน่งของพนักงานส่วนตำบลให้ตรงกับภารกิจดังกล่าว และในระยะแรก การกำหนดโครงสร้างส่วนราชการที่จะรองรับการดำเนินการตามภารกิจนั้น อาจกำหนดเป็นภารกิจอยู่ในงาน หรือกำหนดเป็นฝ่าย และในระยะต่อไป เมื่อมีการดำเนินการตามภารกิจนั้น และองค์การบริหารส่วนตำบลพิจารณาเห็นว่า ภารกิจนั้นมีปริมาณมากพอที่จะพิจารณาตั้งเป็นส่วนต่อไป ดังนี้

โครงสร้างตามแผนอัตรากำลังปัจจุบัน	โครงสร้างตามแผนอัตรากำลังใหม่	หมายเหตุ
๑. สำนักปลัด อบต. ๑.๑ งานบริหารทั่วไป <ul style="list-style-type: none">- งานสารบรรณ- งานบริหารงานบุคคล- งานเลือกตั้งและทะเบียนข้อมูล- งานตรวจสอบภายใน-งานอำนวยความสะดวกและข้อมูลข่าวสาร-งานควบคุมและส่งเสริมการท่องเที่ยว-งานชุมชนสัมพันธ์-งานประชาสัมพันธ์-งานอาคารสถานที่-งานรักษาความสงบเรียบร้อย-งานสนับสนุนและบริการประชาชน-งานคุ้มครองและบำรุงรักษาทรัพย์สินของทางราชการและสถานที่สาธารณะ ๑.๒ งานนโยบายและแผน <ul style="list-style-type: none">- งานนโยบายและแผนพัฒนา- งานวิชาการ- งานข้อมูลและประชาสัมพันธ์- งานงบประมาณ- งานสารสนเทศและระบบคอมพิวเตอร์- งานประสานโครงการฝึกอบรม- งานโครงการอินเทอร์เน็ตตำบล- งานจัดทำข้อบังคับงบประมาณ ๑.๓ งานกฎหมายและคดี <ul style="list-style-type: none">- งานกฎหมายและนิติกรรม- งานร้องเรียนร้องทุกข์และอุทธรณ์- งานข้อบัญญัติ อบต. และระเบียบ-งานดำเนินการทางคดีและศาลปกครอง-งานระเบียบการคลัง	๑. สำนักปลัด อบต. ๑.๑ งานบริหารงานทั่วไป <ul style="list-style-type: none">- งานสารบรรณ- งานบริหารงานบุคคล- งานเลือกตั้งและทะเบียนข้อมูล- งานตรวจสอบภายใน-งานอำนวยความสะดวกและข้อมูลข่าวสาร-งานควบคุมและส่งเสริมการท่องเที่ยว-งานชุมชนสัมพันธ์-งานประชาสัมพันธ์-งานอาคารสถานที่-งานรักษาความสงบเรียบร้อย-งานสนับสนุนและบริการประชาชน-งานคุ้มครองและบำรุงรักษาทรัพย์สินของทางราชการและสถานที่สาธารณะ ๑.๒ งานนโยบายและแผน <ul style="list-style-type: none">- งานนโยบายและแผนพัฒนา- งานวิชาการ- งานข้อมูลและประชาสัมพันธ์- งานงบประมาณ- งานสารสนเทศและระบบคอมพิวเตอร์- งานประสานโครงการฝึกอบรม- งานโครงการอินเทอร์เน็ตตำบล- งานจัดทำข้อบังคับงบประมาณ ๑.๓ งานกฎหมายและคดี <ul style="list-style-type: none">- งานกฎหมายและนิติกรรม- งานร้องเรียนร้องทุกข์และอุทธรณ์- งานข้อบัญญัติ อบต. และระเบียบ- งานดำเนินการทางคดีและศาลปกครอง- งานระเบียบการคลัง	

โครงสร้างตามแผนอัตรากำลังปัจจุบัน	โครงสร้างตามแผนอัตรากำลังใหม่	หมายเหตุ
<ul style="list-style-type: none"> - งานให้คำปรึกษาทางกฎหมายและคดีแก่ประชาชน - งานกฎหมายและคดี <p>๑.๔ งานป้องกันและบรรเทาสาธารณภัย</p> <ul style="list-style-type: none"> - งานอำนวยความสะดวก - งานป้องกันสาธารณภัย - งานฟื้นฟู - งานช่วยเหลือฟื้นฟูและบรรเทาประสพภัย - งานกู้ภัย - งานช่วยเหลือและให้บริการประชาชน <p>ในกิจการสาธารณประโยชน์</p> <ul style="list-style-type: none"> - งานรักษาความสงบเรียบร้อย - งานสนับสนุนและบริการ <p>๑.๕ งานกิจการสภา อบต.</p> <ul style="list-style-type: none"> - งานระเบียบข้อบังคับประชุม - งานการประชุม - งานอำนวยความสะดวกและประสานงาน - งานติดตามผลการปฏิบัติงานตามมติสภา <p>องค์การบริหารส่วนตำบล</p> <ul style="list-style-type: none"> - งานประชุมกลุ่มพลังมวลชนอื่น ๆ - งานเลือกตั้ง ส.อบต. - งานข้อมูลการเลือกตั้ง - งานประชุมชนสัมพันธ์ <p>-งานส่งเสริมและสนับสนุนความรู้วิชาการแก่ ส.อบต.</p> <p>๑.๖งานส่งเสริมการเกษตร</p> <ul style="list-style-type: none"> - งานส่งเสริมการเกษตร - งานวิชาการเกษตร - งานเทคโนโลยีการเกษตร - งานส่งเสริมปศุสัตว์ - งานข้อมูลวิชาการ - งานบำบัดน้ำเสีย - งานควบคุมและป้องกันโรคระบาด <p>๑.๗ งานส่งเสริมสุขภาพและสาธารณสุข</p> <ul style="list-style-type: none"> - งานอนามัยชุมชน - งานป้องกันยาเสพติด - งานสุขศึกษาและควบคุมโรคติดต่อ - งานรักษาความสะอาด - งานกำจัดขยะและน้ำเสีย - งานส่งเสริมและเผยแพร่ 	<ul style="list-style-type: none"> - งานให้คำปรึกษาทางกฎหมายและคดีแก่ประชาชน - งานกฎหมายและคดี <p>๑.๔ งานป้องกันและบรรเทาสาธารณภัย</p> <ul style="list-style-type: none"> - งานอำนวยความสะดวก - งานป้องกันสาธารณภัย - งานฟื้นฟู - งานช่วยเหลือฟื้นฟูและบรรเทาประสพภัย - งานกู้ภัย - งานช่วยเหลือและให้บริการประชาชน <p>ในกิจการสาธารณประโยชน์</p> <ul style="list-style-type: none"> - งานรักษาความสงบเรียบร้อย - งานสนับสนุนและบริการ <p>๑.๕ งานกิจการสภา อบต.</p> <ul style="list-style-type: none"> - งานระเบียบข้อบังคับประชุม - งานการประชุม - งานอำนวยความสะดวกและประสานงาน - งานติดตามผลการปฏิบัติงานตามมติสภา <p>องค์การบริหารส่วนตำบล</p> <ul style="list-style-type: none"> - งานประชุมกลุ่มพลังมวลชนอื่น ๆ - งานเลือกตั้ง ส.อบต. - งานข้อมูลการเลือกตั้ง - งานประชุมชนสัมพันธ์ <p>-งานส่งเสริมและสนับสนุนความรู้วิชาการแก่ ส.อบต.</p> <p>๑.๖ งานส่งเสริมการเกษตร</p> <ul style="list-style-type: none"> - งานส่งเสริมการเกษตร - งานวิชาการเกษตร - งานเทคโนโลยีการเกษตร - งานส่งเสริมปศุสัตว์ - งานข้อมูลวิชาการ - งานบำบัดน้ำเสีย - งานควบคุมและป้องกันโรคระบาด <p>๑.๗ งานส่งเสริมสุขภาพและสาธารณสุข</p> <ul style="list-style-type: none"> - งานอนามัยชุมชน - งานป้องกันยาเสพติด - งานสุขศึกษาและควบคุมโรคติดต่อ - งานรักษาความสะอาด - งานกำจัดขยะและน้ำเสีย - งานส่งเสริมและเผยแพร่ 	

โครงสร้างตามแผนอัตรากำลังปัจจุบัน	โครงสร้างตามแผนอัตรากำลังใหม่	หมายเหตุ
<p>๒. กองคลัง</p> <p>๒.๑ ฝ่ายการเงิน</p> <ul style="list-style-type: none"> - งานการเงิน - งานรับเงินเบิกจ่ายเงิน - งานจัดทำฎีกาเบิกจ่ายเงิน - งานเก็บรักษาเงิน <p>๒.๒ งานบัญชี</p> <ul style="list-style-type: none"> - งานการบัญชี - งานทะเบียนการคุมเบิกจ่ายเงิน - งานงบการเงินและงบกำไรขาดทุน - งานแสดงฐานะทางการเงิน - รายงานทางการเงิน <p>๒.๓ งานพัฒนาและจัดเก็บรายได้</p> <ul style="list-style-type: none"> - งานภาษีอากร ค่าธรรมเนียมและค่าเช่า - งานพัฒนารายได้ - งานควบคุมกิจการค้าและค่าปรับ - งานทะเบียนควบคุมและเร่งรัดรายได้ - งานทะเบียนเบิกจ่ายวัสดุครุภัณฑ์และยานพาหนะ - งานธุรการประจำกองคลัง <p>๒.๔ งานทะเบียนทรัพย์สินและพัสดุ</p> <ul style="list-style-type: none"> - งานทะเบียนทรัพย์สินและแผนที่ภาษี - งานพัสดุ <p>๓. กองช่าง</p> <p>๓.๑ งานก่อสร้าง</p> <ul style="list-style-type: none"> - งานก่อสร้างและบูรณะถนน - งานก่อสร้างสะพาน เขื่อนทดน้ำและโครงการพิเศษ - งานข้อมูลก่อสร้าง - งานระบบข้อมูลและแผนที่เส้นทางคมนาคม - งานบำรุงรักษาเครื่องจักรและยานพาหนะ - งานควบคุมงานก่อสร้างถนนสะพานรางระบายน้ำและ โครงสร้างพื้นฐานอื่น ๆ - งานธุรการประจำกองช่าง - งานจัดทำฎีกาและพัสดุประจำกองช่าง 	<p>๒. กองคลัง</p> <p>๒.๑ งานการเงิน</p> <ul style="list-style-type: none"> - งานการเงิน - งานรับเงินเบิกจ่ายเงิน - งานจัดทำฎีกาเบิกจ่ายเงิน - งานเก็บรักษาเงิน <p>๒.๒ งานบัญชี</p> <ul style="list-style-type: none"> - งานการบัญชี - งานทะเบียนการคุมเบิกจ่ายเงิน - งานงบการเงินและงบกำไรขาดทุน - งานแสดงฐานะทางการเงิน - รายงานทางการเงิน <p>๒.๓ งานพัฒนาและจัดเก็บรายได้</p> <ul style="list-style-type: none"> - งานภาษีอากร ค่าธรรมเนียมและค่าเช่า - งานพัฒนารายได้ - งานควบคุมกิจการค้าและค่าปรับ - งานทะเบียนควบคุมและเร่งรัดรายได้ - งานทะเบียนเบิกจ่ายวัสดุครุภัณฑ์และยานพาหนะ - งานธุรการประจำกองคลัง <p>๒.๔ งานทะเบียนทรัพย์สินและพัสดุ</p> <ul style="list-style-type: none"> - งานทะเบียนทรัพย์สินและแผนที่ภาษี - งานพัสดุ <p>๓. กองช่าง</p> <p>๓.๑ งานก่อสร้าง</p> <ul style="list-style-type: none"> - งานก่อสร้างและบูรณะถนน - งานก่อสร้างสะพาน เขื่อนทดน้ำและโครงการพิเศษ - งานข้อมูลก่อสร้าง - งานระบบข้อมูลและแผนที่เส้นทางคมนาคม - งานบำรุงรักษาเครื่องจักรและยานพาหนะ - งานควบคุมงานก่อสร้างถนนสะพานรางระบายน้ำและ โครงสร้างพื้นฐานอื่น ๆ - งานธุรการประจำกองช่าง - งานจัดทำฎีกาและพัสดุประจำกองช่าง 	

โครงสร้างตามแผนอัตรากำลังปัจจุบัน	โครงสร้างตามแผนอัตรากำลังใหม่	หมายเหตุ
๓.๒ งานออกแบบและควบคุมอาคาร <ul style="list-style-type: none"> - งานประเมินราคา - งานควบคุมการก่อสร้างอาคาร - งานออกแบบและบริการข้อมูล - งานสถาปัตยกรรมและมัณฑศิลป์ - งานวิศวกรรม - งานบริการข้อมูลและหลักเกณฑ์ - งานสำรวจและแผนที่ ๓.๓ งานประสานสาธารณูปโภค <ul style="list-style-type: none"> - งานประสานสาธารณูปโภคและกิจการประปา - งานไฟฟ้าสาธารณะ - งานขนส่งและวิศวกรรมจราจร - งานระบายน้ำ - งานจัดตกแต่งสถานที่ ๓.๔ งานผังเมือง <ul style="list-style-type: none"> - งานสำรวจและแผนที่ - งานวางผังพัฒนาเมือง - งานควบคุมทางผังเมือง - งานจัดรูปที่ดินและฟื้นฟูเมือง 	๓.๒ งานออกแบบและควบคุมอาคาร <ul style="list-style-type: none"> - งานประเมินราคา - งานควบคุมการก่อสร้างอาคาร - งานออกแบบและบริการข้อมูล - งานสถาปัตยกรรมและมัณฑศิลป์ - งานวิศวกรรม - งานบริการข้อมูลและหลักเกณฑ์ - งานสำรวจและแผนที่ ๓.๓ งานประสานสาธารณูปโภค <ul style="list-style-type: none"> - งานประสานสาธารณูปโภคและกิจการประปา - งานไฟฟ้าสาธารณะ - งานขนส่งและวิศวกรรมจราจร - งานระบายน้ำ - งานจัดตกแต่งสถานที่ ๓.๔ งานผังเมือง <ul style="list-style-type: none"> - งานสำรวจและแผนที่ - งานวางผังพัฒนาเมือง - งานควบคุมทางผังเมือง - งานจัดรูปที่ดินและฟื้นฟูเมือง 	
๔. กองการศึกษา ศาสนา และวัฒนธรรม	๔. กองการศึกษา ศาสนา และวัฒนธรรม	
๔.๑ งานบริหารการศึกษา <ul style="list-style-type: none"> -งานบริหารวิชาการ -งานนิเทศการศึกษา -งานเทคโนโลยีทางวิชาการศึกษา -งานลูกเสือและยุวกาชาด ๔.๒ งานส่งเสริมกิจการโรงเรียน <ul style="list-style-type: none"> - งานข้อมูล - งานประสานกิจกรรม - งานส่งเสริมการศึกษา - งานจัดการศึกษา - งานพลศึกษา - งานทดสอบประเมินผลและตรวจวัดผลโรงเรียน - งานบริการและบำรุงสถานศึกษา - งานศูนย์พัฒนาเด็กเล็ก - งานข้อมูลพัฒนาการเด็ก - งานวิชาการและส่งเสริมพัฒนาการเด็ก - งานกิจกรรมศูนย์พัฒนาเด็กเล็ก - งานติดตามและประเมินผล 	๔.๑ งานบริหารการศึกษา <ul style="list-style-type: none"> -งานบริหารวิชาการ -งานนิเทศการศึกษา -งานเทคโนโลยีทางวิชาการศึกษา -งานลูกเสือและยุวกาชาด ๔.๒ งานส่งเสริมกิจการโรงเรียน <ul style="list-style-type: none"> - งานข้อมูล - งานประสานกิจกรรม - งานส่งเสริมการศึกษา - งานจัดการศึกษา - งานพลศึกษา - งานทดสอบประเมินผลและตรวจวัดผลโรงเรียน - งานบริการและบำรุงสถานศึกษา - งานศูนย์พัฒนาเด็กเล็ก - งานข้อมูลพัฒนาการเด็ก - งานวิชาการและส่งเสริมพัฒนาการเด็ก - งานกิจกรรมศูนย์พัฒนาเด็กเล็ก - งานติดตามและประเมินผล 	

โครงสร้างตามแผนอัตรากำลังปัจจุบัน	โครงสร้างตามแผนอัตรากำลังใหม่	หมายเหตุ
<p>๔.๓ งานส่งเสริมการศึกษา ศาสนา และวัฒนธรรม</p> <ul style="list-style-type: none"> -งานห้องสมุด พิพิธภัณฑ์ และเครือข่ายทางการศึกษา -งานกิจการศาสนา -งานส่งเสริมประเพณี ศิลปะและวัฒนธรรม -งานกีฬาและนันทนาการ <p>๔.๔ งานกีฬาและนันทนาการ</p> <ul style="list-style-type: none"> - งานส่งเสริมการกีฬา - งานส่งเสริมนันทนาการ 	<p>๔.๓ งานส่งเสริมการศึกษา ศาสนา และวัฒนธรรม</p> <ul style="list-style-type: none"> -งานห้องสมุด พิพิธภัณฑ์ และเครือข่ายทางการศึกษา -งานกิจการศาสนา -งานส่งเสริมประเพณี ศิลปะและวัฒนธรรม -งานกีฬาและนันทนาการ <p>๔.๔ งานกีฬาและนันทนาการ</p> <ul style="list-style-type: none"> - งานส่งเสริมการกีฬา - งานส่งเสริมนันทนาการ 	
<p>๕. กองสวัสดิการและสังคม</p> <p>๕.๑ งานสวัสดิการและพัฒนาชุมชน</p> <ul style="list-style-type: none"> - งานสวัสดิการสังคม - งานสุสานและฌาปนสถาน - งานพัฒนาชุมชนและสังคม - งานจัดระเบียบชุมชน <p>๕.๒ งานสังคมสงเคราะห์</p> <ul style="list-style-type: none"> - งานสงเคราะห์เด็ก สตรี คนชรา ผู้พิการ ผู้ป่วยเอดส์ - งานส่งเสริมสุขภาพ - งานพิทักษ์สิทธิเด็กและสตรี <p>๕.๓ งานส่งเสริมอาชีพและพัฒนาสตรี</p> <ul style="list-style-type: none"> - งานสนับสนุนกิจกรรมของเด็กและสตรี - งานพัฒนาสตรีและเยาวชน - งานส่งเสริมอาชีพและข้อมูลแรงงาน - งานสวนสาธารณะ - งานส่งเสริมและพัฒนามหาวิทยาลัยของสตรี - งานส่งเสริมและพัฒนาวิสาหกิจชุมชน - งานส่งเสริมและพัฒนากลุ่มออมทรัพย์ - งานธุรการ 	<p>๕. กองสวัสดิการและสังคม</p> <p>๕.๑ งานสวัสดิการและพัฒนาชุมชน</p> <ul style="list-style-type: none"> - งานสวัสดิการสังคม - งานสุสานและฌาปนสถาน - งานพัฒนาชุมชนและสังคม - งานจัดระเบียบชุมชน <p>๕.๒ งานสังคมสงเคราะห์</p> <ul style="list-style-type: none"> - งานสงเคราะห์เด็ก สตรี คนชรา ผู้พิการ ผู้ป่วยเอดส์ - งานส่งเสริมสุขภาพ - งานพิทักษ์สิทธิเด็กและสตรี <p>๕.๓ งานส่งเสริมอาชีพและพัฒนาสตรี</p> <ul style="list-style-type: none"> - งานสนับสนุนกิจกรรมของเด็กและสตรี - งานพัฒนาสตรีและเยาวชน - งานส่งเสริมอาชีพและข้อมูลแรงงาน - งานสวนสาธารณะ - งานส่งเสริมและพัฒนามหาวิทยาลัยของสตรี - งานส่งเสริมและพัฒนาวิสาหกิจชุมชน - งานส่งเสริมและพัฒนากลุ่มออมทรัพย์ - งานธุรการ 	
	<p>๖. หน่วยตรวจสอบภายใน</p> <p>๖.๑ งานตรวจสอบภายใน</p>	

๑๐. แผนภูมิโครงสร้างการแบ่งส่วนราชการและอัตรากำลังขององค์การบริหารส่วนตำบลบ้านค้อ

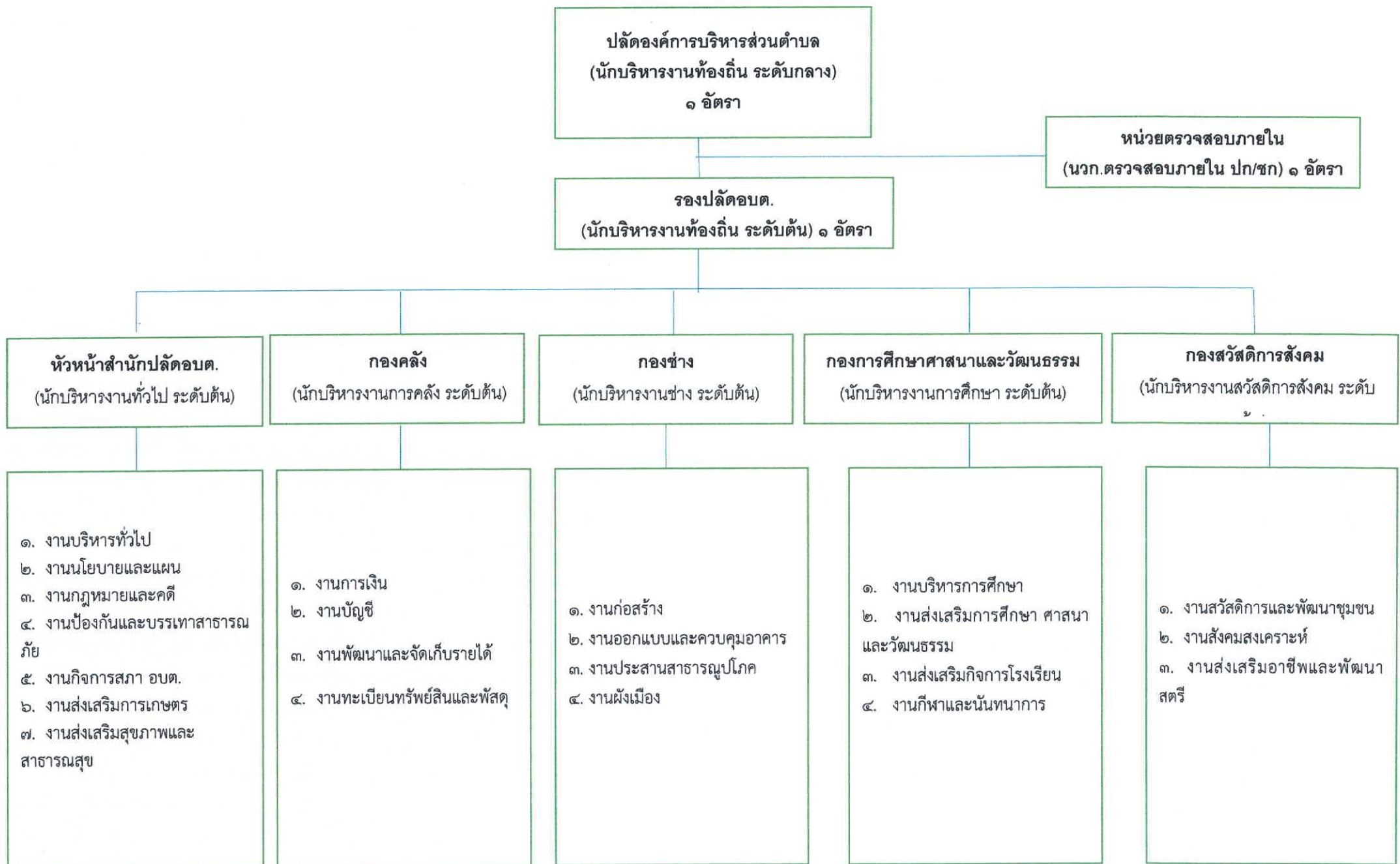

แผนภูมิโครงสร้างของ อบต.บ้านค้อ

ปี ๒๕๖๔



ระดับ/จำนวน (คน)	ทั่วไป			วิชาการ				อำนวยการท้องถิ่น			พนักงานส่วนตำบล	ลูกจ้างประจำ	พนักงานจ้าง	รวม
	ปจ.	ชง.	อว.	ปก.	ชก.	ชพ.	ชช.	ต้น	กลาง	สูง				
ปัจจุบัน	๒	-	-	๓		-	-	๑	-	-	๖		๑๑	๑๗

แผนภูมิโครงสร้างของกองคลัง

ปี ๒๕๖๔

ผู้อำนวยการกองคลัง
(นักบริหารงานคลัง ระดับต้น)

งานการเงิน

งานบัญชี

งานพัฒนาและจัดเก็บรายได้

งานทะเบียนทรัพย์สินและพัสดุ

-นักวิชาการเงินและบัญชี (๑)

- เจ้าพนักงานจัดเก็บรายได้ (๑)

- เจ้าพนักงานจัดเก็บรายได้ (๑)

-ผู้ช่วยเจ้าพนักงานการเงินและบัญชี(๑)

- ผู้ช่วยเจ้าพนักงานจัดเก็บรายได้(๑)

ระดับ/จำนวน (คน)	ทั่วไป			วิชาการ				อำนวยการท้องถิ่น			พนักงานส่วนตำบล	ลูกจ้างประจำ	พนักงานจ้าง	รวม
	ปง.	ชง.	อว.	ปก.	ชก.	ชพ.	ชช.	ต้น	กลาง	สูง				
ปัจจุบัน	๒	-	-	๑	-	-	-	๑	-	-	๔	-	๒	๖

แผนภูมิโครงสร้างของกองช่าง

ปี ๒๕๖๔

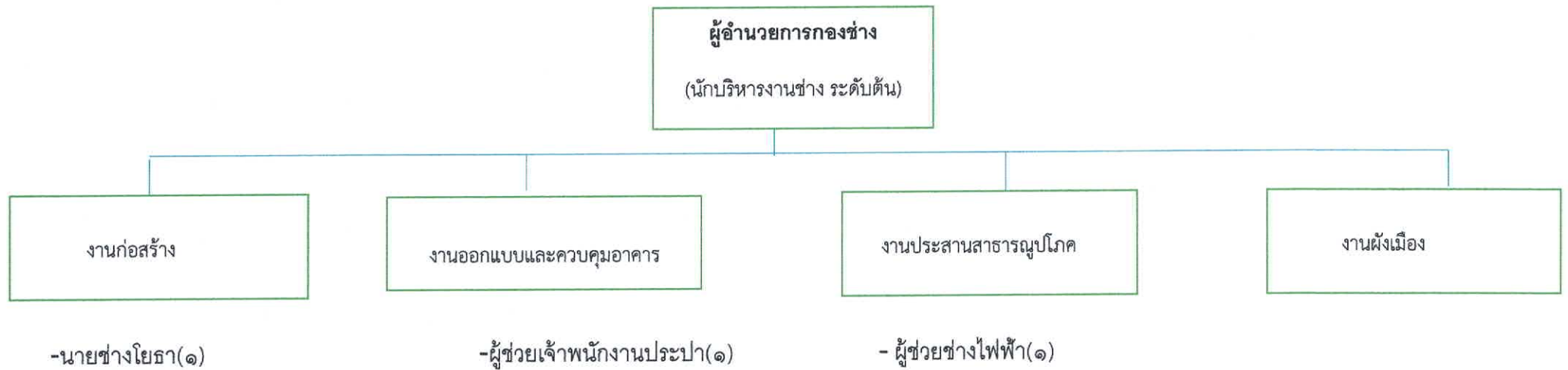

ระดับ/จำนวน (คน)	ทั่วไป			วิชาการ				อำนวยการท้องถิ่น			พนักงานส่วนตำบล	ลูกจ้างประจำ	พนักงานจ้าง	รวม
	ปง.	ชง.	อว.	ปก.	ชก.	ชพ.	ชช.	ต้น	กลาง	สูง				
ปัจจุบัน	๑		-	-	-	-	-	๑	-	-	๒		๒	๕

แผนภูมิโครงสร้างของกองการศึกษา ศาสนาและวัฒนธรรม

ปี ๒๕๖๔

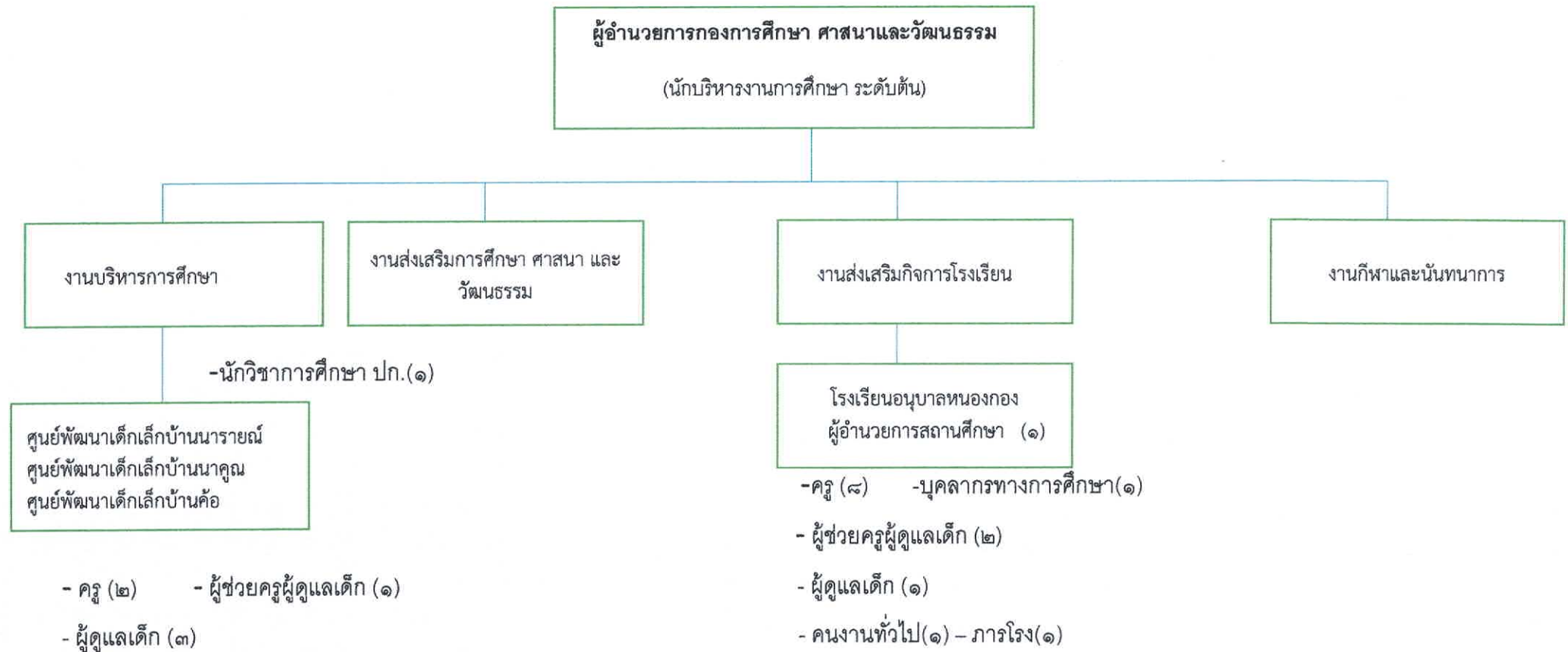

ระดับ/จำนวน (คน)	วิชาการ			วิชาการ				อำนวยการท้องถิ่น			พนักงานส่วนตำบล	ลูกจ้างประจำ	พนักงานจ้าง	รวม
	ครูผู้ช่วย	ค.ศ.๑	ค.ศ.๒	ปก.	ชก.	ชพ.	ชช.	ต้น	กลาง	สูง				
ปัจจุบัน	-	๑	๙	๑	-	-	-	๒	-	-	๑๓	-	๑๐	๒๓

แผนภูมิโครงสร้างของกองสวัสดิการสังคม

ปี ๒๕๖๔

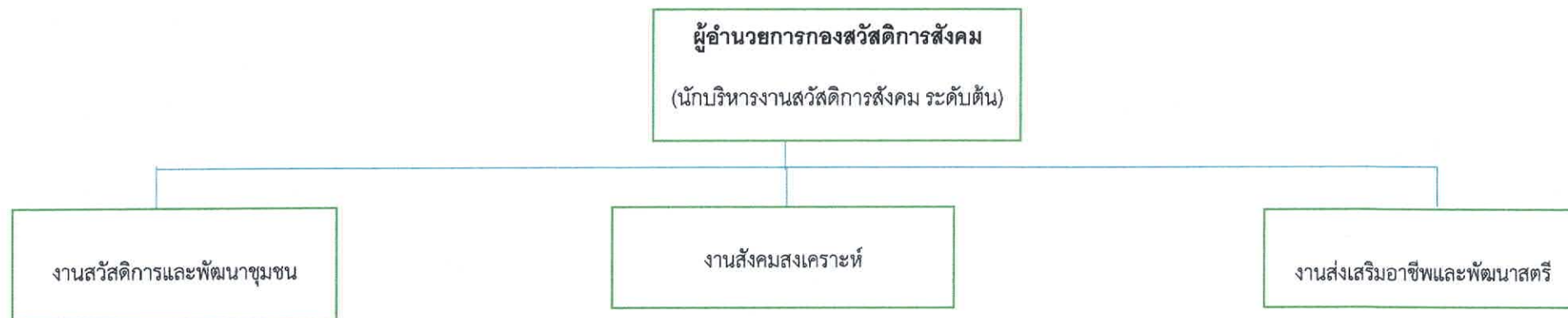

- นักพัฒนาชุมชน (๑)

- ผู้ช่วยนักพัฒนาชุมชน (๑)

ระดับ/จำนวน (คน)	ทั่วไป			วิชาการ				อำนวยการท้องถิ่น			พนักงานส่วนตำบล	ลูกจ้างประจำ	พนักงานจ้าง	รวม
	ปง.	ชง.	อว.	ปก.	ชก.	ชพ.	ชช.	ต้น	กลาง	สูง				
ปัจจุบัน			-	๒	-	-	-	๑	-	-	๒		๑	๓